



EIN | BLICK

Wir geben Ihren Marken
Leuchtkraft

WIR MÖCHTEN UNS VORSTELLEN

Herzlich Willkommen!

Die Klostermann Group gehört mit ca. 200 Mitarbeitern zu den großen Lichtwerbefirmen in Deutschland.

Neben der Produktion von Lichtwerbung, Digital Signage und Wegeleitsystemen stellt Klostermann alle damit im Zusammenhang stehenden Dienstleistungen zur Verfügung: vom Aufmaß und Design, über Planung und Genehmigung, Logistik und Montage bis hin zur Wartung.

Ein datengestütztes Projektmanagement sorgt für Transparenz und Einhaltung Ihres Budgets.



LEISTUNGSSTEIGERUNG DURCH SPLITTING

Tradition vereint Fortschritt und Innovation

Unser Leistungsumfang lässt sich anhand unserer Firmengliederung erkennen:

Die **KLOSTERMANN GmbH** ist die Produktionsgesellschaft als Hersteller von Leuchtwerbung, Digital Signage und Wegeleitsystemen. Die wesentlichen Abteilungen sind u.a.:

- Vertrieb und Beratung
- Konstruktion
- Leichtmetallbau
- Stahlbau
- Kunststoffver/-bearbeitung
- Siebdruck
- Folientechnik
- Lackiererei
- Elektroinstallation
- Montage
- Versand

Die **KLOSTERMANN-SERVICE GmbH** hat folgende Schwerpunkte:

- Wartung und Instandhaltung
- Aufmaße und Beratung
- technisches und kaufmännisches Projektmanagement
- Reinigung
- Montage und Logistik des gesamten Unternehmens
- internationaler Einkauf / Verkauf
- sonstiger Service
- Ersatzteilwesen
- Lagerhaltung

KLOSTERMANN NEDERLAND B.V. ist eine Elektrotechnik- und Servicegesellschaft mit folgenden Schwerpunkten vorwiegend im Benelux-Raum:

- Wartung und Instandhaltung
- technische Ausarbeitungen
- Aufmaße
- Projektmanagement
- Reinigung
- Elektroinstallationen
- Montage
- Vertrieb
- sonstiger Service

ZERTIFIZIERT

Überzeugen durch Kompetenz und Know-how

Im Mittelpunkt unseres Unternehmens steht der Mensch – als Kunde und als Mitarbeiter.

Wertschaffendes Wachstum ist der Kern der Unternehmensziele der Klostermann Group. Nur so können wir investieren: in Ausbildung und Qualifizierung, in innovative Technologien, neue Produkte, in Umwelt und Sicherheit.



REFERENZEN

Schnelle, überzeugende und zielgerichtete Ergebnisse

Die Klostermann Group steht für beste Referenzen: Unsere Kunden zählen zu den Top-Unternehmen in ihren Branchen.

2012: AUSSTATTUNG VON CA. 90 STAR TANKSTELLEN MIT LED-DOWNLIGHTS IM RAHMEN DER ENERGIE-EINSPAR-MASSNAHMEN // UMRÜSTUNG VON 150 PENNY SUPERMÄRKTEN // UMRÜSTUNG VON 180 ALLIANZ AGENTUREN // UMRÜSTUNG VON 120 SHELL TANKSTELLEN

2011: 9 REBRANDS VON OMV AUF DAS STAR ERSCHEINUNGSBILD // 41 STAR FACE-LIFT TANKSTELLEN (4 STAR TANKSTELLEN IN TSchechien) // WETTERSCHUTZ-EINHAUSUNGEN AN ÜBER 200 BAHNHÖFEN DER DEUTSCHEN BAHN AG // UMRÜSTUNG VON 62 ARAL TANKSTELLEN AUF DAS LED-ERSCHEINUNGSBILD

2010/11: BRANDING FÜR DIE EINFÜHRUNG NEUER KRAFTSTOFFE AN CA. 3.000 TANKSTELLEN

2010: UMRÜSTUNG VON 700 DRESDNER BANK FILIALEN AUF COMMERZBANK MIT INNEN- UND AUSSENWERBUNG // UMRÜSTUNG VON 54 ARAL TANKSTELLEN AUF DAS LED-ERSCHEINUNGSBILD // UMRÜSTUNG VON CA. 450 SHELL STATIONEN ALS „ENERGY SAVING SITE“

2009: AUSSTATTUNG VON 250 TOTAL TANKSTELLEN MIT LOTUS WASH MARKENELEMENTEN

2008: GEMEINSAME ENTWICKLUNG DER STAR FACE-LIFT-RICHTLINIEN IN DESIGN UND TECHNISCHE AUSFÜHRUNG; ANWENDUNG BEI CA. 41 STAR TANKSTELLEN // ERSTELLUNG VON FERNKENNZEICHNUNGEN FÜR AUTOHÖFE MIT TOTAL UND BURGER KING

2007-8: UMRÜSTUNG VON 1.200 VERSICHERUNGSFILIALEN DER ALLIANZ

2007: UMRÜSTUNG VON 120 SERWAYS AUTOBAHNRASTSTÄTTEN

2006: UMRÜSTUNG VON CA. 1.200 REWE SUPERMÄRKTEN // AUSSTATTUNG VON 180 FILIALEN DER SEB-BANK IM INNEN- UND AUSSENBEREICH // AUSSTATTUNG DER HAUPTBAHNHÖFE DER FIFA-WM-STÄDTE BERLIN, FRANKFURT, GELSENKIRCHEN, HAMBURG UND MÜNCHEN, SOWIE DIE HAUPTBAHNHÖFE DUISBURG UND ESSEN

2005-6: UMRÜSTUNG VON 500 TOTAL STATIONEN AUF LED-SYSTEME

2005: UMRÜSTUNG DER „ARENA AUF SCHALKE“ IN VELTINS ARENA // AUSSTATTUNG VON 730 DRESDNER BANK FILIALEN MIT WERBEELEMENTEN FÜR DEN INNENBEREICH

2004-5: UMRÜSTUNG VON 650 DEA STATIONEN AUF DAS SHELL ERSCHEINUNGSBILD INNERHALB VON 3 MONATEN IN 2004, SOWIE EIN FOLGEPROJEKT VON 300 DEA STATIONEN

2004: UMRÜSTUNG VON CA. 400 ELF STATIONEN AUF DAS TOTAL ERSCHEINUNGSBILD // WEGELEITSYSTEM UND BAHNSTEIG AUSSTATTUNG FÜR DEN HAMBURGER HAUPTBAHNHOF

2003: UMRÜSTUNG VON 150 TANKSTELLEN DER ARAL-BP IN 9 WOCHEN AUF DAS STAR ERSCHEINUNGSBILD

2003-6: PROJEKTMANAGEMENT FÜR DIE BUNDESWEITE EINFÜHRUNG NEUER KRAFTSTOFFSORTEN UND UMSETZUNG DES WERBEAUFTRITTS AN CA. 1.800 TANKSTELLEN

2001: WEGELEITSYSTEM UND INFORMATIONSAUSSTATTUNG FÜR DEN FLUGHAFEN DORTMUND

2000-5: UMRÜSTUNG VON BUNDESWEIT 1.500 PENNY MÄRKTEN

2000: DREHBARE GROSSWERBEANLAGE AUF DEM FUNKTURM HANNOVER - „VW-TOWER“

SEIT 1990: ERSTELLUNG VON FERNKENNZEICHNUNGEN AN AUTOHÖFEN, GROSSTANKSTELLEN UND GEWERBEBEGETIEN

VELTINS ARENA

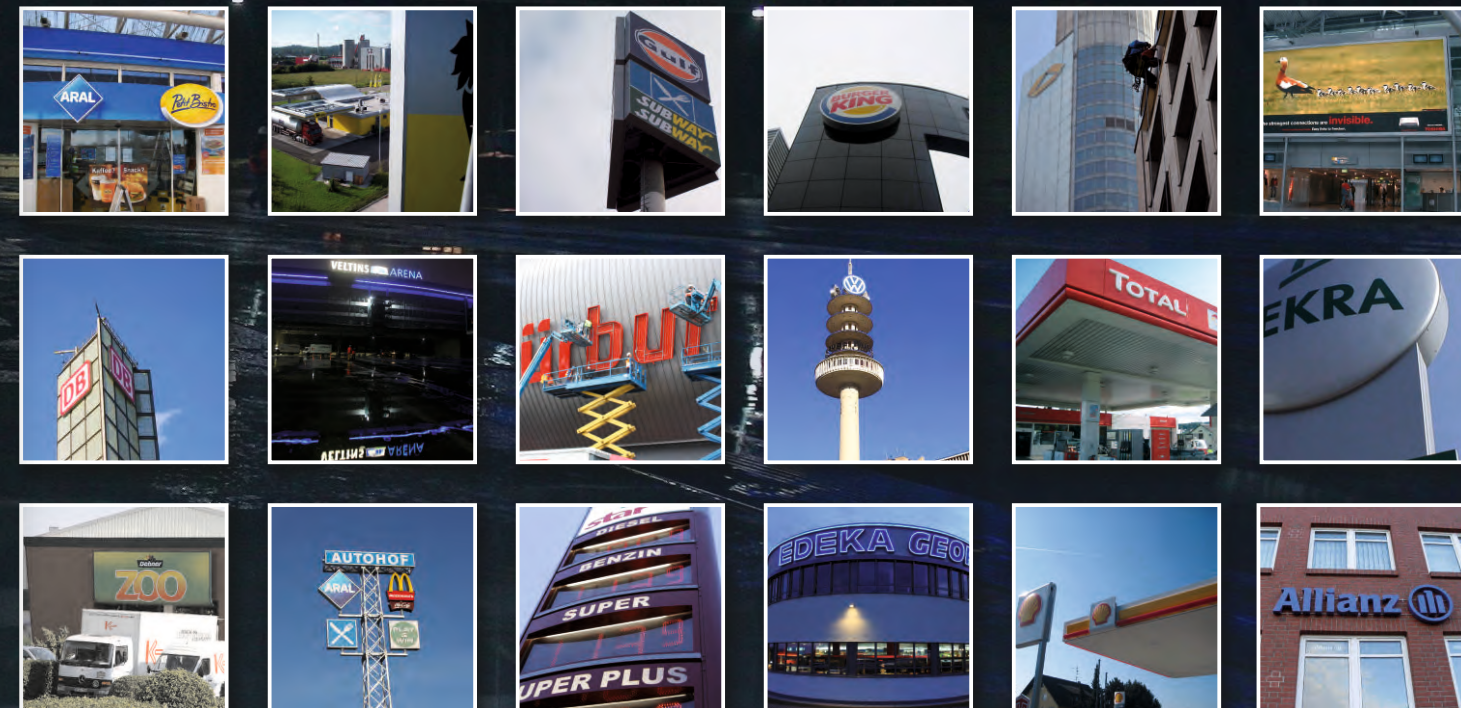

VELTINS ARENA

ERWARTUNGEN UND VORAUSSETZUNGEN FÜR EINEN REIBUNGSLOSEN ABLAUF

HSSE

Sie erwarten von uns:
Die Einhaltung aller HSSE Belange.

Sie erhalten von uns:
Ein Unternehmen, welches zu den ersten der Branche zählt, die zusätzlich zu ISO 9001 nach dem Umwelt und Sicherheitsstandard ISO 14001 zertifiziert wurde. Die Sicherheit auf den Baustellen unterliegt außerdem den strengen Maßstäben des ISO Standards SCC** sowie den spezifischen Anforderungen von Kunden aus der Mineralölindustrie.



Produktentwicklung

Sie erwarten von uns:
Entwicklung neuer Produkte

Sie erhalten von uns:
Jahrzehnte Erfahrung bei der konstruktiven Umsetzung von Designvorgaben - vom Türschild bis hin zur Großwerbeanlage.

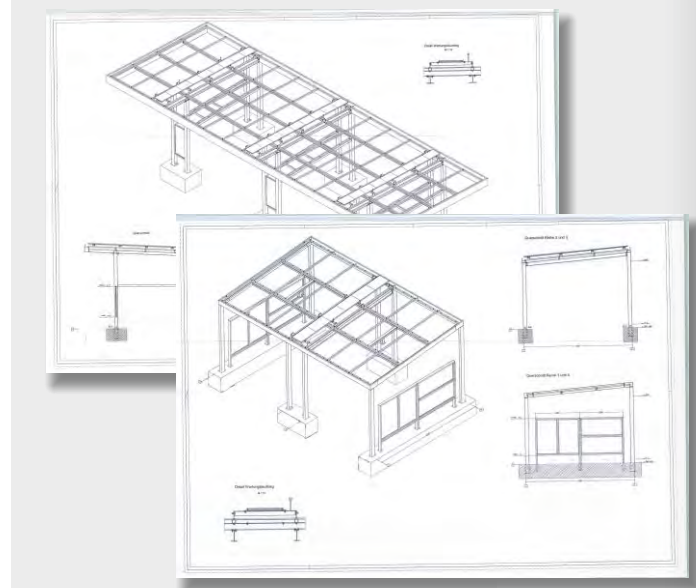

Fachkundiges Aufmaß

Sie erwarten von uns:
Ein Aufmaß mit fachkundiger Inaugenscheinnahme der Bausubstanz und der statischen Belastungen.

Sie erhalten von uns:
Informationen über alle konstruktiven und statischen Belange, inklusive regionaler Besonderheiten und behördlichen Vorschriften. So können Sie frühzeitig Handlungsbedarf erkennen.

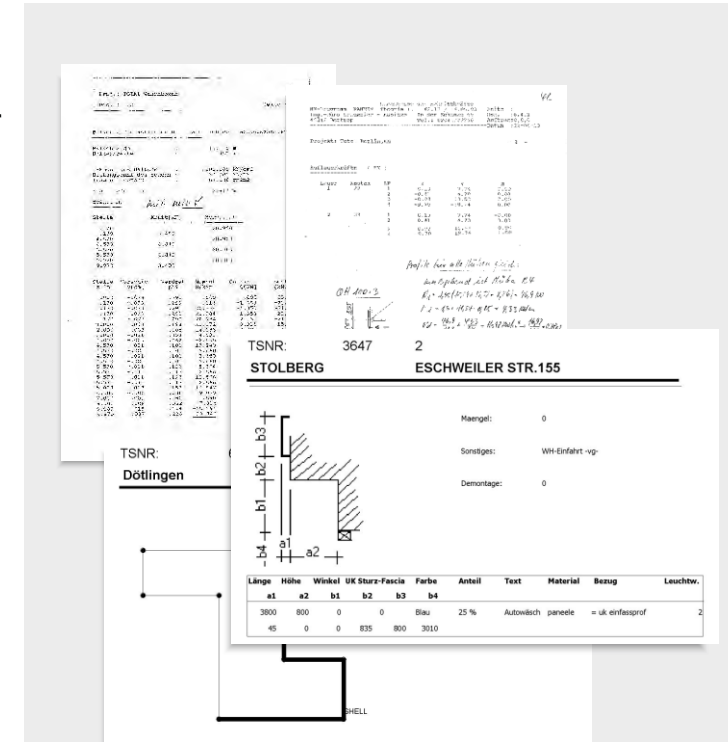

Erfahrung und Kenntnisse

Sie erwarten von uns:
Kenntnisse Ihrer Standortnetze und der Rahmenbedingungen in Deutschland.

Sie erhalten von uns:
Genauere Kenntnis und Erfahrung. Alle Aufmäße laufen EDV-gestützt und sorgen so für einen direkten Datenfluss zum Projektmanagement – vom Aufmaß bis zur Montage und Abnahme.

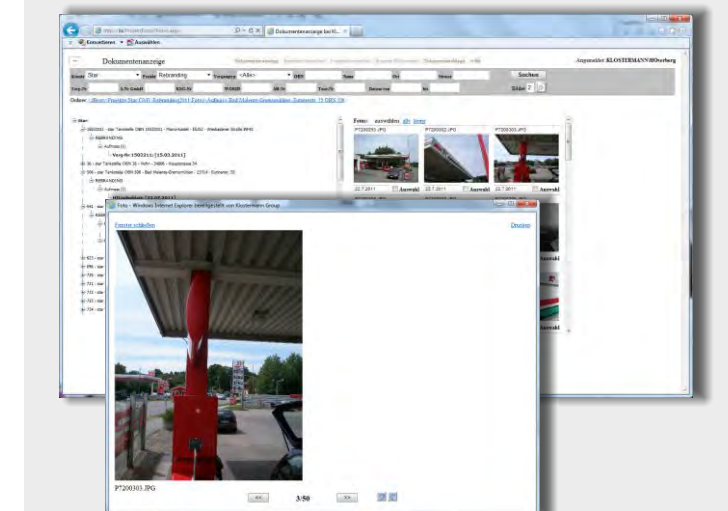

ERWARTUNGEN UND VORAUSSETZUNGEN FÜR EINEN REIBUNGSLOSEN ABLAUF

Projektmanagementsystem

Sie erwarten von uns:

Einwandfreie Projektdurchführung und transparente Informationen mittels moderner Projektmanagementsysteme.

Sie erhalten von uns:

Ein Projektteam, welches über ein datenbankgestütztes und internetfähiges Projektmanagementsystem verfügt. Bewährt und praxistauglich weiterentwickelt im Laufe zahlreicher Umrüstungsprogramme, verschafft es Ihnen stets aktuelle Transparenz (siehe Referenzliste).

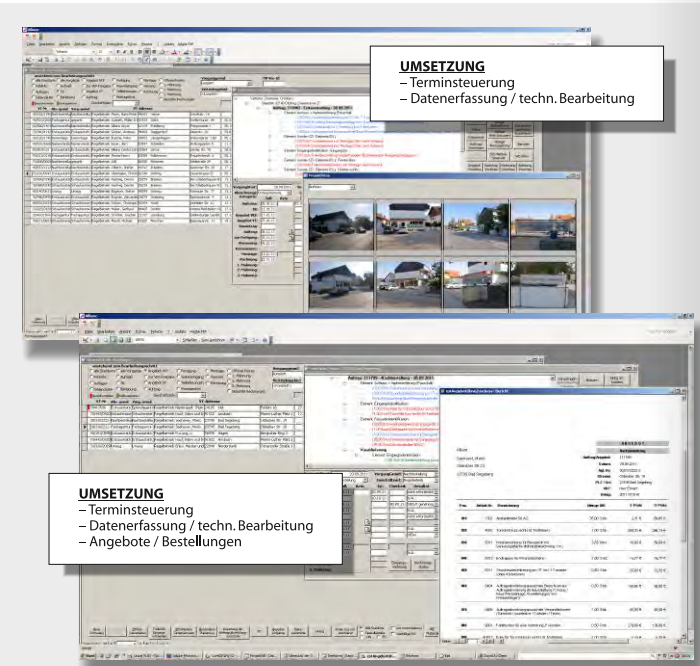

Timing

Sie erwarten von uns:

Termineinhaltung.

Sie erhalten von uns:

Das Projektmanagement kontrolliert laufend die Einhaltung des Terminplanes und erstellt definierte Fortschrittsreporte.

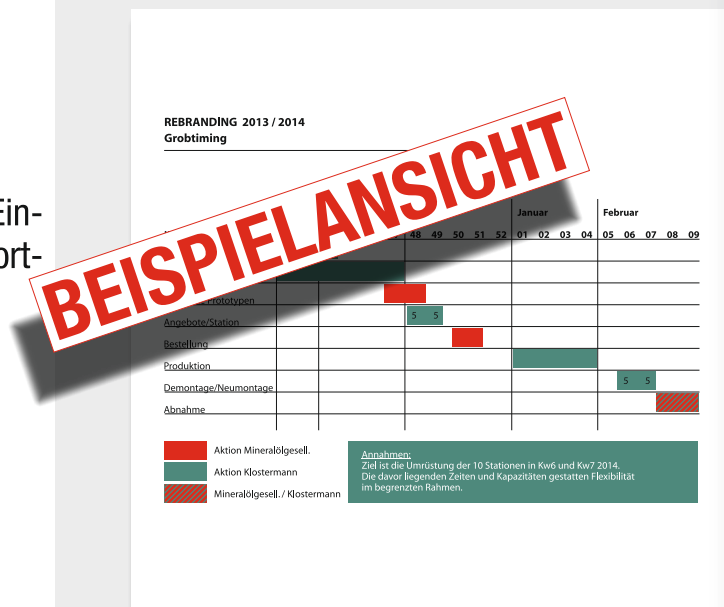

Qualität

Sie erwarten von uns:

Eine handwerklich und technisch saubere Ausführung unter Wahrung aller Vorschriften und Normen - sowohl bei der Produktion wie auch bei der Montage.

Sie erhalten von uns:

Einen voll ausgestatteten modernen Produktionsbetrieb mit laufend geschulten Fachkräften - zertifiziert nach ISO 9001 und ISO 14001.

Eine Montageorganisation, die nach strengsten Sicherheitsauflagen handelt (SCC** Zertifikat).



FAZIT

Profitieren Sie von unserer langjährigen Erfahrung

Vom Aufmaß über die Produktentwicklung und Produktion bis hin zur Montage wird ein professioneller und reibungsloser Prozessablauf erwartet, der insbesondere die Beachtung der lokalen behördlichen Vorschriften sicherstellt, sowie die Durchführung der Arbeiten unter den spezifischen HSSE-Vorschriften Ihrer Branche garantiert.

Die Klostermann Group möchte sich sehr gerne für diese Aufgabe zur Verfügung stellen und bietet Ihnen:

- Eine moderne zentrale Produktion verbunden mit bundesweiten Servicestützpunkten. Dies sorgt für konstante Qualität, Kostenvorteile und sichert die Nähe zum Kunden
- Jahrzehnte Erfahrung und Detailkenntnisse vielschichtiger Projekte
- Aktuell und fortlaufend geschulte Monteure. diese gewähren einen sicheren und reibungslosen Ablauf vor Ort
- Ein verantwortliches Projektteam, mit Ansprechpartnern vor Ort, welches mittels internetbasiertem Projektmanagement Transparenz und Controlling in Echtzeit liefert
- Konkrete Erfahrung, belegt durch Referenzprojekte
- Die Faktoren Qualität, Sicherheit – Gesundheit – Umwelt, dokumentiert durch Zertifikate

Wir würden uns freuen, Ihnen unseren Ansatz im persönlichen Gespräch näher erläutern zu dürfen und danken Ihnen für Ihre Aufmerksamkeit.

Ein Stück Geschichte ¹⁹¹¹/₂₀₁₁ mit Blick in die Zukunft.

hüh

u

b



Klostermann
GROUP

wir stellen die technik
WERBETECHNIK
LEUCHTWERBUNG
WEGELEITSYSTEME
für ihre marke

Genie S-85

dk RENTAL



Klostermann GmbH

Daimlerstraße 9
45891 Gelsenkirchen / Deutschland
Phone: ++ 49 (0) 209 - 970 95 - 0
Fax: ++ 49 (0) 209 - 970 95 95
info@klostermann-group.com

Klostermann Service GmbH

Daimlerstraße 9
45891 Gelsenkirchen / Deutschland
Phone: ++ 49 (0) 209 - 970 95 - 60
Fax: ++ 49 (0) 209 - 970 95 96
service@klostermann-group.com

Klostermann Nederland B.V.

Watermannstraat 55
5015 TG Tilburg / Nederland
Phone: ++ 31 (13) 5 42 72 02
Fax: ++ 31 (13) 5 35 49 57
info@klostermann-group.nl