

Wasser Mann

ZAHNTECHNIK



Service mit konkreten Vorteilen



Zahntechnik und mehr...
für zufriedene Patienten



Zahntechnik plus – das bietet Ihnen Wassermann

Modernste Techniken und Zahnersatz in erstklassiger Qualität sind bei uns selbstverständlich.

Aber vielleicht hätten Sie gerne ein wenig mehr? Spezielle Service-Angebote? Terminalsicherheit und Reparaturnachdienst? Unterstützung bei der Praxisausstattung und bei Praxis-Events? Patienteninformationen? Oder auch ortsnahe Seminare und Fortbildungsveranstaltungen? Dann heißen wir Sie herzlich willkommen!

Wassermann Zahntechnik garantiert Ihnen eine Rundum-Betreuung, die Ihnen den Praxisalltag erleichtert.

Hohe Qualität und umfangreicher Service haben bei uns Tradition. Wassermann Zahntechnik kann auf über 30 Jahre Erfahrung zurückblicken - 1974 gegründet, ist es eines

der renommiertesten zahntechnischen Unternehmen in der Region.

Unser gewachsenes, starkes Team weist eine ideale Größe auf, die Ihnen topaktuelles zahntechnisches Know-how ebenso garantiert wie individuelle und persönliche Betreuung. Unsere Mitarbeiter werden permanent durch Aus- und Weiterbildung gefördert. So können Sie sicher sein, dass Ihre Aufträge immer nach den neuesten wissenschaftlichen und technischen Erkenntnissen gefertigt werden.

Gerne empfangen wir Ihre Patienten auch direkt bei uns – in freundlicher Atmosphäre und ansprechend gestalteten Räumen stehen unsere Mitarbeiter für Farbanalysen und andere Service-Leistungen jederzeit zur Verfügung.



...persönlich und individuell...

Wassermann Zahntechnik – Kompetenz über zwei Generationen

Wir sind für Sie da:

Geschäftsführung/Ansprechpartner

1. Generation



Ingrid Wassermann und Kurt Wassermann
Abrechnung/Einkauf Zahntechnikermeister

2. Generation



Claudia Ebert Hauke Wassermann Wolfgang Reis
Zahntechnikermeisterin Zahntechnikermeister Dipl. Wirtschaftsingenieur

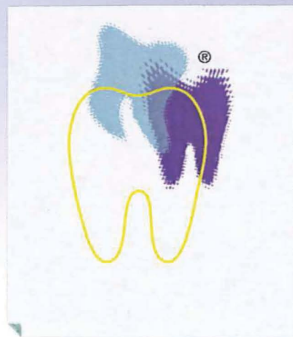

Claudia Kethler
Servicetelefon
Abrechnung



Rolf Dicke
Servicetelefon
Abrechnung

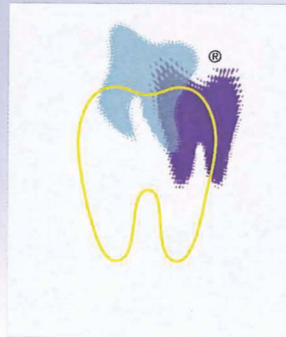

Und so erreichen Sie uns:

Tel: 0441 92063-0

Mo, Di, Do jeweils von 7.30 - 19.00 Uhr

Mi und Fr. jeweils von 7.30 - 18.00 Uhr

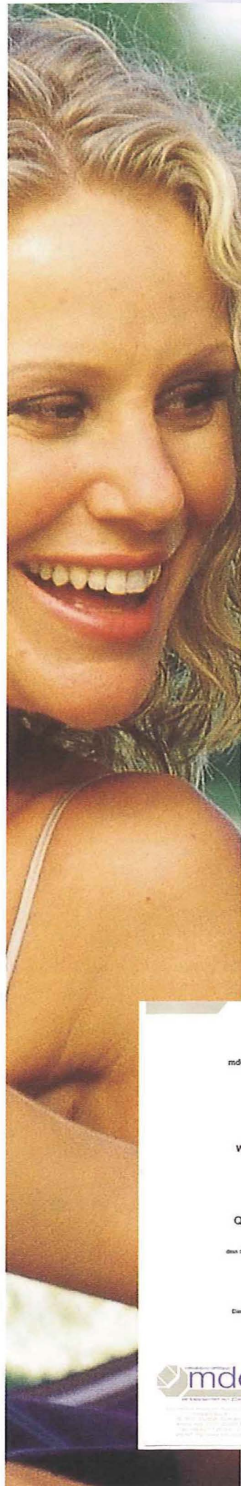

Worauf Sie sich verlassen können

- CE-geprüfte Materialien
- größtmögliche Qualität und Sicherheit
- persönliche Betreuung und Beratung
- umfassender Service für Sie und Ihre Patienten
- Planungssicherheit
- neuester Stand der Technik in allen Bereichen
- zertifizierter Meisterbetrieb nach DIN EN ISO 9001:2000 und DIN EN ISO 13485

Qualitätssicherung und Qualitätsmanagement (QM) nehmen innerhalb des Gesundheitswesens einen immer höheren Stellenwert ein. Dem tragen wir Rechnung.

Das QM in allen unseren Betriebsabläufen ist für uns keine lästige Erfüllung einer Gesetzespflicht, sondern stolz dokumentierte Selbstverpflichtung. Wir sehen das Qualitätssystem unter Berücksichtigung des Medizinproduktegesetzes als ganzheitlichen Unternehmensansatz unter Einbeziehung unserer Mitarbeiter und Partner.

Zahnersatz wird bei Wassermann Zahntechnik mit sorgfältigster Handwerkskunst als Sonderanfertigung nach dem Medizinproduktegesetz gefertigt.

Die Güte unserer zahntechnischen Arbeiten zeichnet sich durch klare, verständliche Qualitätsziele aus. Die besonderen Wünsche unserer Zahnartzkunden werden sorgfältig erfasst und zuverlässig umgesetzt.

Wir überlassen nichts dem Zufall. Innerhalb des Managementsystems nimmt die Personalweiterbildung einen hohen Stellenwert ein.

Das laborinterne Ausbildungssystem sichert unseren hohen Qualitätsstandard. Die Erfolge unserer Auszubildenden beim Ablegen der Gesellenprüfung sprechen für sich und wurden durch Siege im Praktischen Leistungswettbewerb auf Kammer- und Landesebene zusätzlich bestätigt.



Service ist bei uns kein Selbstzweck - er bringt Ihnen konkrete Vorteile:

Konkrete Vorteile, mit denen Sie Ihre Patienten noch besser und umfassender betreuen können.

Termin-Service

- So erreichen Sie uns zu unseren "Kern-Arbeitszeiten":
Tel: 0441 92063-0
Mo, Di, Do jeweils von 7.30 - 19.00 Uhr
Mi und Fr jeweils von 7.30 - 18.00 Uhr
und ggf. auch später
- Abholung und Anlieferung Ihrer Arbeiten durch fest eingerichtete Botentouren
Mo – Do von 8.00 bis 18.00 Uhr
Fr von 8.00 bis 17.00 Uhr
und nach Ihren individuellen Wünschen.

Briefkasten-Service

- ermöglicht das Bringen und Abholen Ihrer Arbeiten außerhalb der Praxiszeiten

Reparaturnachtdienst-Service

- bei Abholung bis 18.00 Uhr Anlieferung der Reparatur (Sprung, Bruch, Zahnwiederbefestigungen) am darauf folgenden Tag bis 9.00 Uhr

Reparatur-Notdienst am Wochenende

- nach Absprache

Kostenlose Service-Nummer

- Auf unserer Hotline sind wir für Sie und Ihre Patienten kostenlos zu erreichen:
Free-Call: **0800 0 920630**

Service-Fax-Nummer

- Zur sofortigen Bearbeitung ihrer Anfragen zu Abrechnungsfragen:
0441 92063-99

Abformungs-Service

- Keine Angst vor Verformungen – wir garantieren die Bearbeitung Ihrer Abdrücke rund um die Uhr.

Komplettpreisliste

- die schnelle Übersicht für Kostenvoranschläge

Terminplaner

- die schnelle Übersicht für die Terminplanung der Arbeiten

Qualitäts-Service

- Ihre persönlichen Wünsche werden einmal abgefragt und dann bei allen zukünftigen Arbeiten berücksichtigt.
- Auf Wunsch liegt jeder Arbeit ein Feedback-Formular bei.



Material- und technische Vorplanung:

- **Termin- und Ablaufvorplanung**

- **Technische Vorplanung**

Darunter verstehen wir die exakte Vorausplanung der Arbeit unter folgenden Aspekten:

- **Materialtechnische Vorplanung:**

welches Material erweist sich aus ästhetischer, funktioneller und biokompatibler Sicht am geeignetsten

- **Ästhetische Vorplanung:**

Wiederherstellung der natürlichen Zahnform durch: wax-up, mock-up, Analyse der Situations-Modelle

- **Funktionelle Vorplanung:**

Funktionsanalyse (IPR), Schienentherapie, Modellanalyse (CSP), Berücksichtigung des okklusalen Konzeptes ...

- **3-dimensionale Implantatplanung**

Implantate und die darauf abgestimmte Prothetik dreidimensional planen, z.B. mit dem med3D-System.

- **Digitale Fotografie**

zur bildlichen Dokumentation von Zahnsituationen vor, während und/oder nach der Behandlung

- **Imaging**

als Entscheidungshilfe für Ihre Patienten vor großen Restaurationen, gerade im Frontzahnbereich. Zeitpunkt: vor dem Mock-up. Sie entscheiden!

- **Individuelle Zahnfarbanalyse**

Ein/e Zahntechniker(-in) unseres Keramik-Teams führt in angenehmer Atmosphäre die Farbanalyse in unserem Ästhetik-Studio durch.

Alle bei der Zahnfarbanalyse erstellten Analysen und Fotos archivieren wir für Sie und Ihre Patienten bei uns im Labor und können diese so jederzeit für weitere Versorgungen heranziehen.

Fordern Sie unseren Patienten- Informationsflyer zur „Individuellen Zahnfarbanalyse“ an!

- **Form- und Strukturoptimierung bzw. Farbfeinabstimmung**

können bei uns im Labor, nach der Rohbrand-Einprobe in der Praxis, ausgeführt werden.

Wir nehmen uns gerne Zeit für Ihre Patienten!

Die Material- und Technische Vorplanung ermöglicht Ihnen und Ihren Patienten eine optimale, vorhersagbare Versorgung mit Zahnersatz!

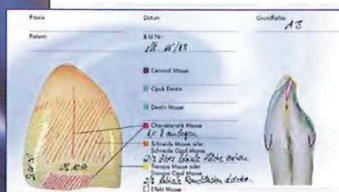

Verleih-Service:

- **Gesichtsbögen** der Artikulator-Systeme SAM und Artex
- **Pneumatischer Kronenabzieher (KaVo), Implantat-Drehmomentschlüssel**
- **Keramik-Reparatur-Set**
- **Befestigungsmaterialien, Adhäsiv-Set für Inlays**
- **Farbring / Stumpffarbring**
- **Modulsystem** – überprüfen Sie Ihre Abdrucktechnik/ Passungen auf unserem Spezialmodell

Aus unserer Bibliothek, z.B.:

- **Mauro Fradeani** Ästhetische Analyse, Band 1
- **Dr. Galip Gürel** Keramikveneers als Wissenschaft und Kunst
- **Piet Troost** Point Diagnostik, Band 1: Funktion und andere...

Eine aktuelle Auflistung finden Sie im Internet unter www.wassermann-zahntechnik.de

Seminare und Workshops

Weiterbildung hat in unserem Unternehmen einen großen Stellenwert. Sämtliche Mitarbeiter nehmen regelmäßig an Seminaren und Workshops teil.

Auch für Sie und Ihre Mitarbeiterinnen und Mitarbeiter bieten wir ein umfangreiches Seminarprogramm an:

points and more...

- Sammeln Sie Fortbildungspunkte in angenehmer Atmosphäre!
- kurze Anreise – modern ausgestattete Schulungsräume im Haus
- ausgezeichnete Referenten referieren zu topaktuellen Themen
- Schulungsangebote für Zahnärztinnen und Zahnärzte, sowie zahnmedizinische Fachangestellte

Fordern Sie unsere 1/2 - jährliche Seminarübersicht an – oder lesen Sie nach auf unseren Internet-Seiten www.wassermann-zahntechnik.de

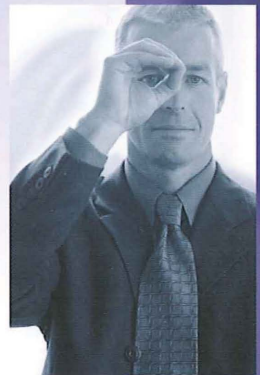
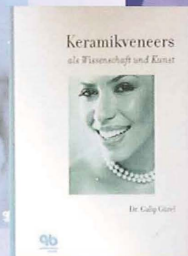
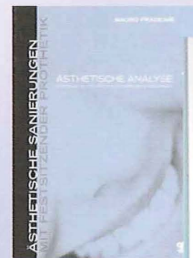

Starke Leistungen für Ihre Patienten

„Ästhetik-Studio“

- separater Patientenraum
- Getränkeangebot für Patienten

Patienten-Shuttle ins Labor

- nach rechtzeitiger und vorheriger Terminabsprache
- bei hochwertigen Arbeiten
- für VIP-Patienten und ältere Patienten

Beratungs-Service

Auf Ihren Wunsch erläutern wir Ihrem Patienten gerne in einem persönlichen Informationsgespräch die zahntechnischen Lösungs- und Materialmöglichkeiten. Wir begrüßen Ihre Patienten in freundlicher Umgebung in unseren Laborräumen.

Material- und Gewährleistungszertifikat / Patientenpass

- Zertifikat zur zahntechnischen Arbeit, auf einen Blick sämtliche Angaben zu den von uns verwendeten Materialien
- Pflegehinweise für den Patienten
- unser Patientenpass bietet Sicherheit – und das kostenlos

Zahnpass für Langzeitgarantie

- Mit unserem Wassermann-Zahnpass erhalten Ihre Patienten für den von uns gefertigten Zahnersatz bei einer regelmäßigen Kontrolle eine Langzeitgarantie.
- sehr wirksames Patienten-Bindungs-Programm, da an den behandelnden Zahnarzt gekoppelt

ZE-Finanzierungsprogramm

- individuelles Patienten-Ratenzahlungsprogramm
- 100%-iger Ausfallschutz
- die Zahnarzt-Rechnung wird ohne Verzug beglichen

Prothesen-Service

- auf Wunsch klare Zuordnung von Prothesen durch Einarbeitung der Initialen
- professionelle Prothesenreinigung im Labor
- bei großen Arbeiten: Reinigungsset für den Patienten gratis

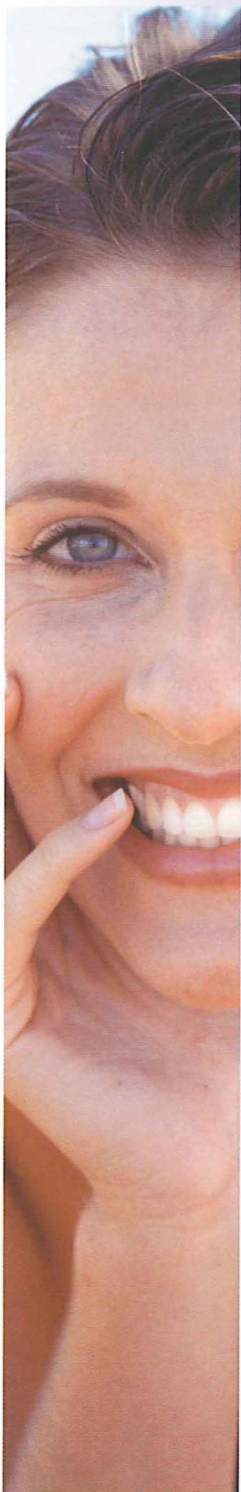

Marketing-Service für Ihre Praxis

Wir bieten Ihnen gerne etwas mehr. Mehr Angebote, mehr Qualität, mehr Dienstleistung. Sie als Zahnarzt sollen bei Ihrer Arbeit am Patienten davon profitieren.

- Tipps zum Praxis-Erscheinungsbild (z.B. Farbgestaltung, Praxisthemen)
- Unterstützung bei der individuellen Praxis-Geschäftsausstattung (Visitenkarten, Briefbogen, Terminblocks, Internet)
- Praxis-Imageflyer
- Praxisausstattung (Aufsteller für Informationsmaterial, Namensschilder, Ausstattung mit Patienten-Info-Systemen)
- Tipps zu Praxis-Events wie z.B. Jubiläen, Infotage
- Vermittlung von kompetenten Ansprechpartnern, beispielsweise für: Finanz- und Unternehmensberatung, Werbung, Zertifizierung...
- Material zur Patientenaufklärung und -beratung: verschiedene zahnärztlich relevante Videothemen, bildliche Darstellungen, Flyer, Schaumodelle, auch nach Ihren individuellen Wünschen angefertigt



Patienten-Beratungs-Service

Auf Wunsch persönlich bei Wassermann Zahntechnik oder in der Praxis mit entsprechendem Informationsmaterial.

- Praxis-Plus-Display
- Praxis-Plus-CD-ROM
- Infobox
- Infomodelle (individuell, Go-Dent-Modelle)
- Kissdent-Info-System
- Patienten-Informations-Flyer zu verschiedenen Zahnersatz-Themen
- Umfangreiche Fachbibliothek an Infomaterialien zur Patientenberatung

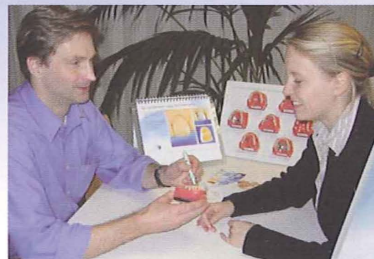

Spitzen-Qualität:

Unser Ziel ist Ihnen stets Spitzenqualität zu liefern. Entsprechend wählen wir die CE-geprüften Materialien aus, die wir verarbeiten. Von der 99%-igen Goldlegierung über Vollkeramik bis hin zu Nichtelegmetallen. Dafür investieren wir in einen hochmodernen Maschinenpark, der ständig den Marktanforderungen angepasst wird.

Aus unserem Leistungskatalog:

Unsere Standards

- Lasertechnik (Lotfreies Schweißen)
- SAE-Funkenerosion, z.B. zur Herstellung von individuellen Schwenkriegel-Arbeiten
- Verarbeitung aller gängigen Metalle/Legierungen/Materialien nach den neuesten technischen Standards
- Verarbeitung von biokompatiblen und bioenergenen Materialien
- Nano-Hybrid-Composite Inlays, Veneers, Kronen und Brücken (Fieberglas), Eckaufbauten (Chips)
- auf Wunsch: materialtechnische Untersuchungen (EDX-Analysen)

Prothetik

- zertifiziertes CSP-Anwender-Labor
- **CRANIAL-SYSTEM-PROTHETIK**
- Totalprothetik nach Gutowski, Wassermann-Duplikatprothesenmethode
- Sportmundschutz
- therapeutische Schienen

Funktionsanalyse

- seit 1999: zertifiziertes **IPR**-Anwenderlabor (elektronische Zentrikvermessung)

Vollkeramikrestaurationen

- CAD/CAM gefräste Vollkeramik
- Zirkonoxid, Aluminiumoxid

- grundsätzlich: höckerunterstütztes Gerüstdesign
- Presskeramik
- Schichtkeramik (Veneers)

Innovative Teleskoptechnik

- Vollkeramik-Primärteleskope
- Galvanotechnik, Galvano-Sekundärteleskope
- Lasertechnik (Lotfreies Schweißen), alle Teleskop-Arbeiten sind garantiert lotfrei!
- Einstückguss-Verfahren bei Teleskop-Arbeiten (nach Wassermann-Verfahren), z.B. edelmetallfrei, direkt auf Zirkon
- Modellguss ohne Transversalbügel
- Nano-Hybrid-Composite-Verblendungen
- Angebot von Zweit- und Notprothesen



Implantattechnik – neuester Stand

- Implantate aller führenden Hersteller
- 3-dimensionale Implantatplanung, ab 2007 z.B. mit med3D
- individuelle vollkeramische Abutments (Zirkonoxid)

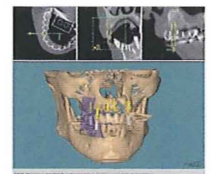

So erreichen Sie uns:



Öffnungszeiten:

Wir haben für Sie geöffnet:

Mo. - Do.:

jeweils von 7.30 - 19.00 Uhr

Fr.:

von 7.30 - 18.00 Uhr

Sie erreichen uns:

- **mit dem Bus** (Linie 302)
eine Haltestelle (Helmsweg)
befindet sich 200 m von
unserem Labor entfernt
- **mit dem Auto:** selbstverständlich
finden Sie ausreichend Parkplätze
direkt auf unserem Grundstück.



Wassermann Zahntechnik GmbH
Bremer Heerstr. 253 · 26135 Oldenburg
Tel.: 0441 920630 · Fax: 0441 201072
e-mail: info@wassermann-zahntechnik.de

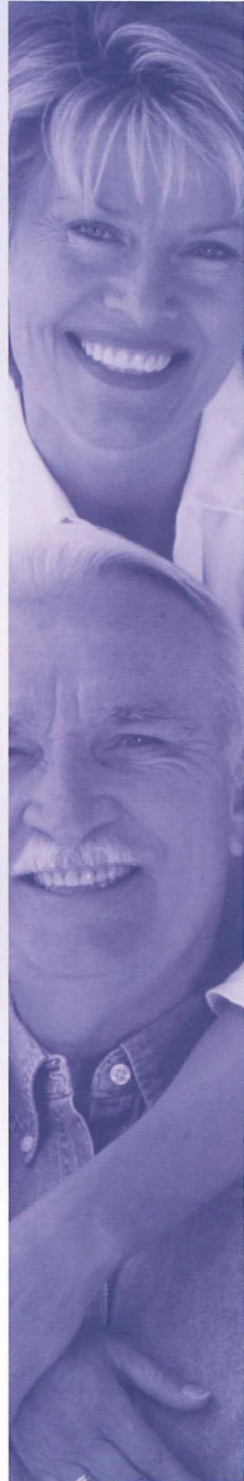



Wassermann Zahntechnik GmbH
Bremer Heerstr. 253 · 26135 Oldenburg
Tel.: 0441 920630 - Fax: 0441 201072
e-mail: info@wassermann-zahntechnik.de